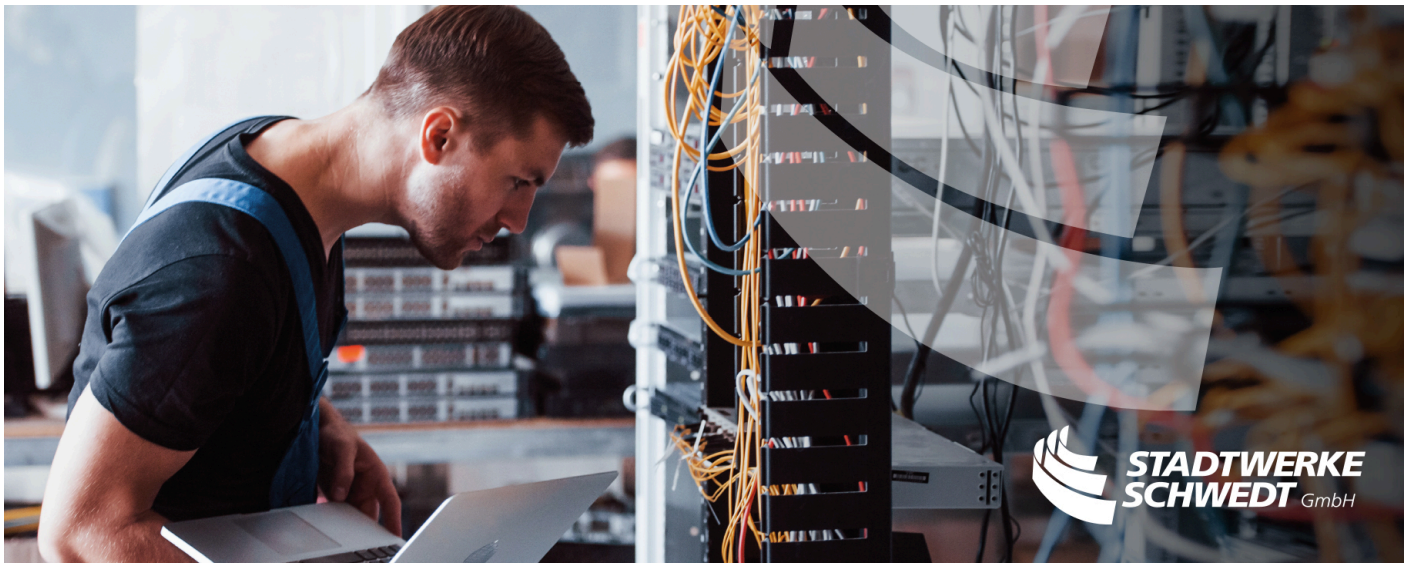

Du liebst Technik, bist fasziniert von IT-Sicherheit und möchtest die digitale Welt aktiv mitgestalten? Dann bist du bei uns genau richtig! Unser duales Studium IT-Sicherheit und Mobile Systeme bietet dir die perfekte Kombination aus Theorie und Praxis.

B.Sc. Electrical Engineering (m|w|d)

AUF EINEN BLICK

- **Studienabschluss:** Bachelor of Science
- **Form:** Vollzeitstudium mit regelmäßigen Praxisphasen
- **Studienbeginn:** 16.08.2027
- **Dauer:** 7 Semester
- **Partnerhochschule:** Hochschule Stralsund
- **Praxisausbildung:** Stadtwerke Schwedt GmbH

DAS BRINGST DU MIT

- Du hast (bald) Dein **Abitur** oder die **Fachhochschulreife** in der Tasche und gute Noten in Mathematik und Physik.

DAS ERWARTET DICH

- Ein duales Studium an der **Hochschule Stralsund**. Hier kannst du nicht nur studieren, sondern auch die frische **Ostseeluft** genießen.

- **Technik begeistert Dich** – Du interessierst Dich dafür, wie elektrische Anlagen, Netze und technische Systeme funktionieren und zusammenspielen.
- Du bist selbstständig, gut organisiert und kannst **Dein Studium eigenverantwortlich planen.**
- Du **arbeitest gerne im Team**, bringst Dich aktiv ein und hast Freude daran, gemeinsam Lösungen für technische Herausforderungen zu entwickeln.
- Dein Weg zum **Elektro-Profi**: In den ersten Semestern stehen mathematische, naturwissenschaftliche und elektrotechnische Grundlagen auf dem Programm.
- Du beschäftigst Dich unter anderem mit elektrischen Schaltungen, Messtechnik, Elektronik und technischen Systemen.
- Ab dem **5. Semester vertiefst** Du Dein Wissen in Richtung **Nachrichtentechnik** oder **Automatisierung.**
- **Praxisnahes Lernen:** Während Deiner Praxisphasen erhältst Du **Einblicke** in die **Energieversorgung** und lernst die **technischen Bereiche** der Stadtwerke Schwedt kennen. Dabei kannst Du Dein Wissen direkt anwenden und an echten Projekten mitarbeiten.

DAS BIETEN WIR

- **Attraktivität:** Studienplatz am Meer, abwechslungsreiche Praxisphasen bei den Stadtwerken Schwedt und beim Rennteam der Formular Student "Baltic Racing", Vergütung gem. Tarifvertrag: 1.875 EUR (inkl. Mobilitäts- und Wohngeldzuschuss), 13. Monatsgehalt, 38-Stunden-Woche, 30 Tage Urlaub
- **Bildung:** digitale Lernplattformen sowie ausbildungsergänzende Fortbildungen, erfahrene IT-Profis, die dich auf deinem Weg unterstützen
- **Gesundheit:** Powerfood aus der Betriebskantine, kostenfreies Wasser, Kaffee und frisches Obst, Mitarbeitermassagen, umfangreiches Sportangebot, Gesundheitschecks, modernen und ergonomischen Arbeitsplatz
- **Kultur:** Flache Hierarchien mit kurzen Entscheidungswegen und einer Fehlerkultur prägen unsere Zusammenarbeit.
- **Teamgeist:** Jährliche Teamevents und Betriebsfest schweißen uns zusammen.

Du hast noch Fragen? Du erreichst unsere Ausbildungsleiterin, **Susanne Diesterweg**, unter **03332 449423**.

Jetzt bewerben

Du bist interessiert? Wir freuen uns auf Deine Bewerbung bis zum **Nov 30, 2026**.

Über uns

Als kommunaler Unternehmensverbund sind wir in Schwedt/Oder und der Region führender Dienstleister in den Bereichen Energie und Telekommunikation. Darüber hinaus betreiben wir ein Freizeit- und Erlebnisbad, ein Kino, einen Campingplatz und einen Hafen. Wir sind ein engagierter und zukunftsorientierter Arbeitgeber und bieten eine gute Balance zwischen Beruf und Privatleben. Mach Dir einen eigenen Eindruck von uns unter **www.stadtwerke-schwedt.de**.

Unternehmensverbund Stadtwerke Schwedt

Stadtwerke Schwedt GmbH
Heinersdorfer Damm 55-57 16303 Schwedt/Oder